

Sonderplan Prinzessenweg, Gerberhof Pos. 31D und 32D Oldenburg Marathon 2018

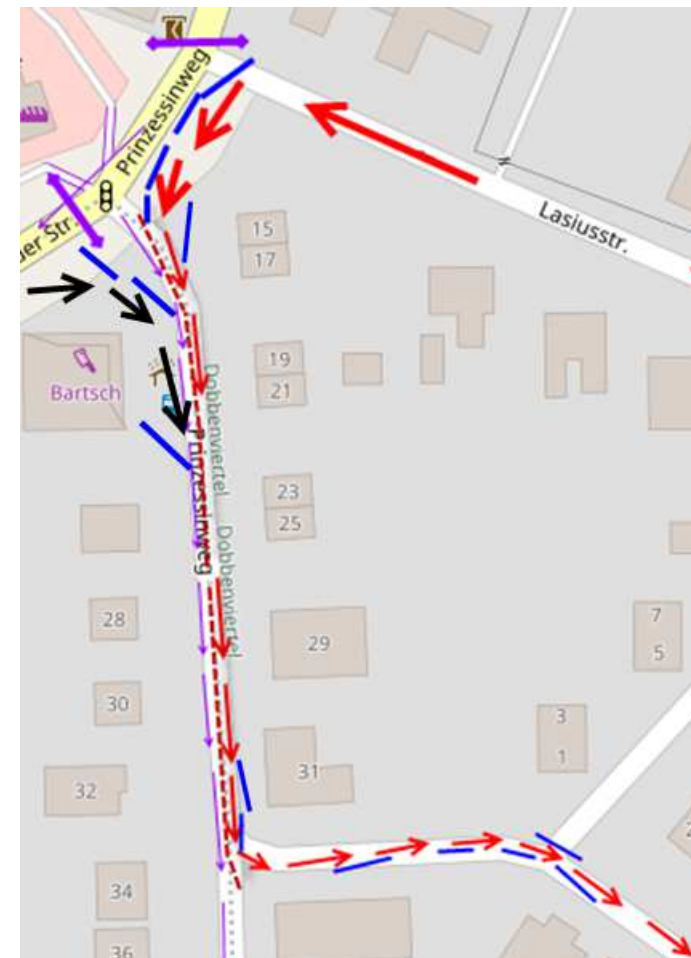
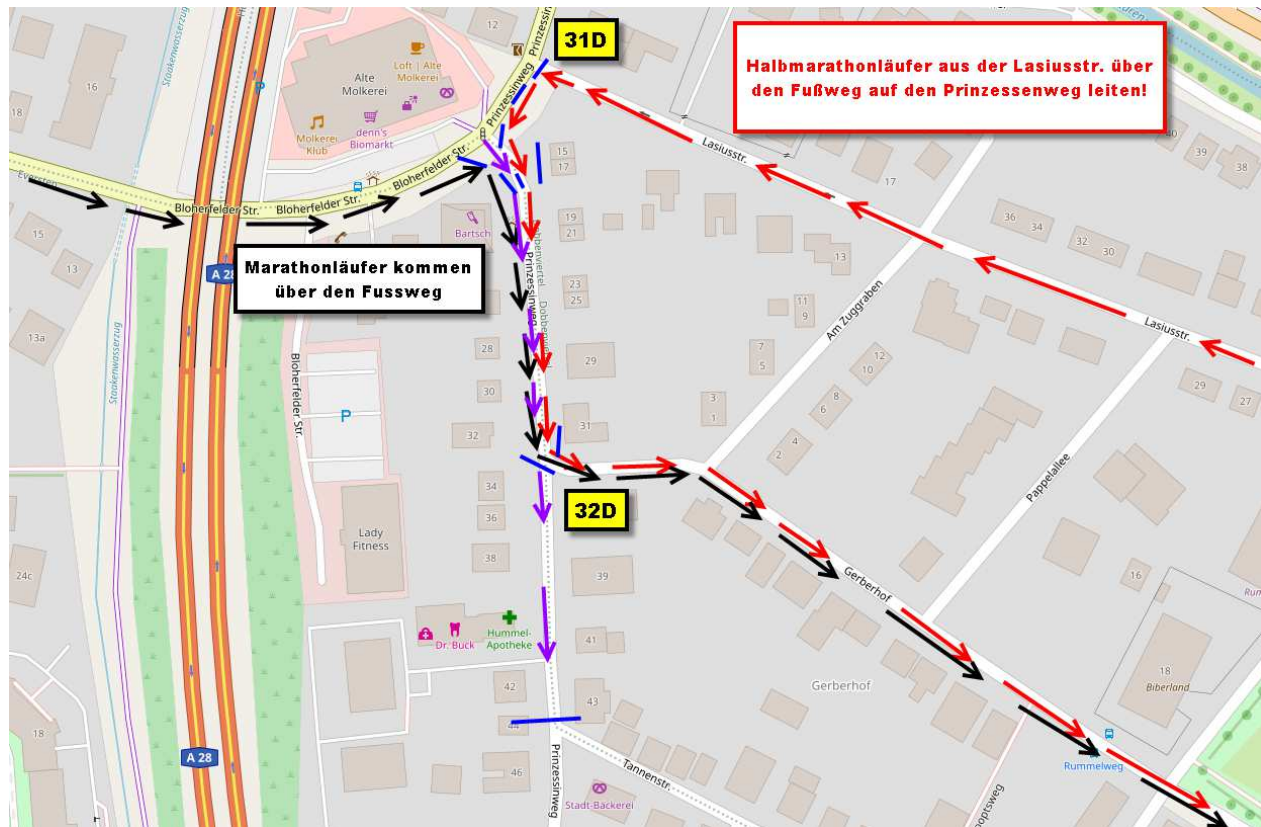

Die Läufer müssen von der Lasiusstraße über den Fußweg, dann Prinzessenweg über eine sportliche Sperrung in den Gerberhof geleitet werden.

Die Marathonläufer müssen über den Fußweg auf den Prinzessenweg geleitet werden.

Im Gerberhof ist auch eine sportliche Sperrung.

Pos. 31D

Leiten der Halbmarathonläufer von der Lasiusstraße in den Prinzessenweg

Den Prinzessenweg in der Mitte mit Leitkegeln teilen

Prinzessenweg = Einbahnstraße in Richtung Greisenastraße

Die Marathonläufer kommen über den Fußweg und müssen hinter der Bushaltestelle auf den Prinzessenweg geleitet werden.

2 Posten

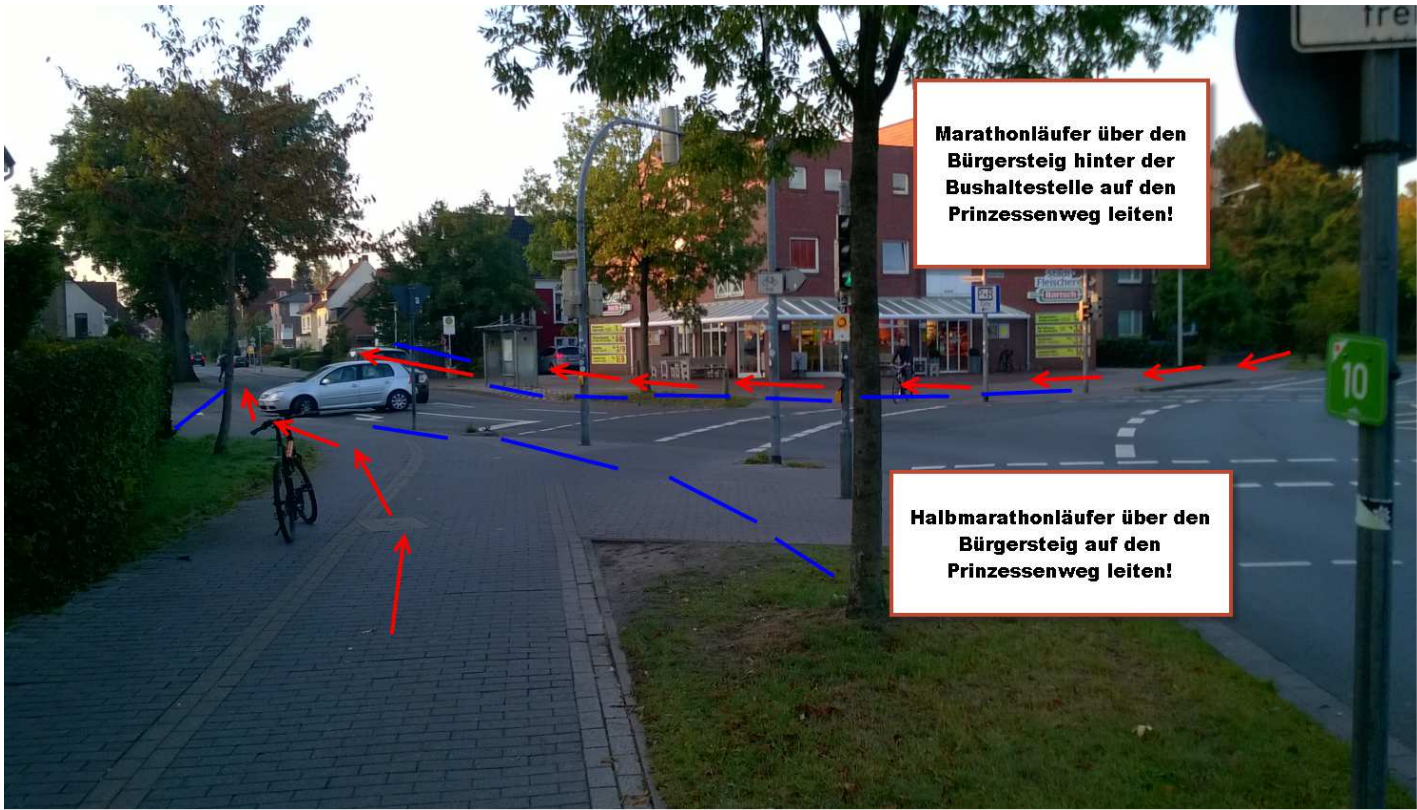

Marathonläufer über den Bürgersteig hinter der Bushaltestelle auf den Prinzessenweg leiten!

Halbmarathonläufer über den Bürgersteig auf den Prinzessenweg leiten!

10

Pos. 32D

Leiten der Läufer vom Prinzenweg in die Straße Gerberhof
Leiten der Fahrzeuge aus Richtung Greisenastraße in Richtung Rummelweg
zur Ofener Straße

2 Posten

**Sportliche Sperrung 10
Absperrgitter**

19,247 LK Bloherfelder Str. / Prinzessinweg
19,361.5 LK Prinzessinweg / Gerberhof

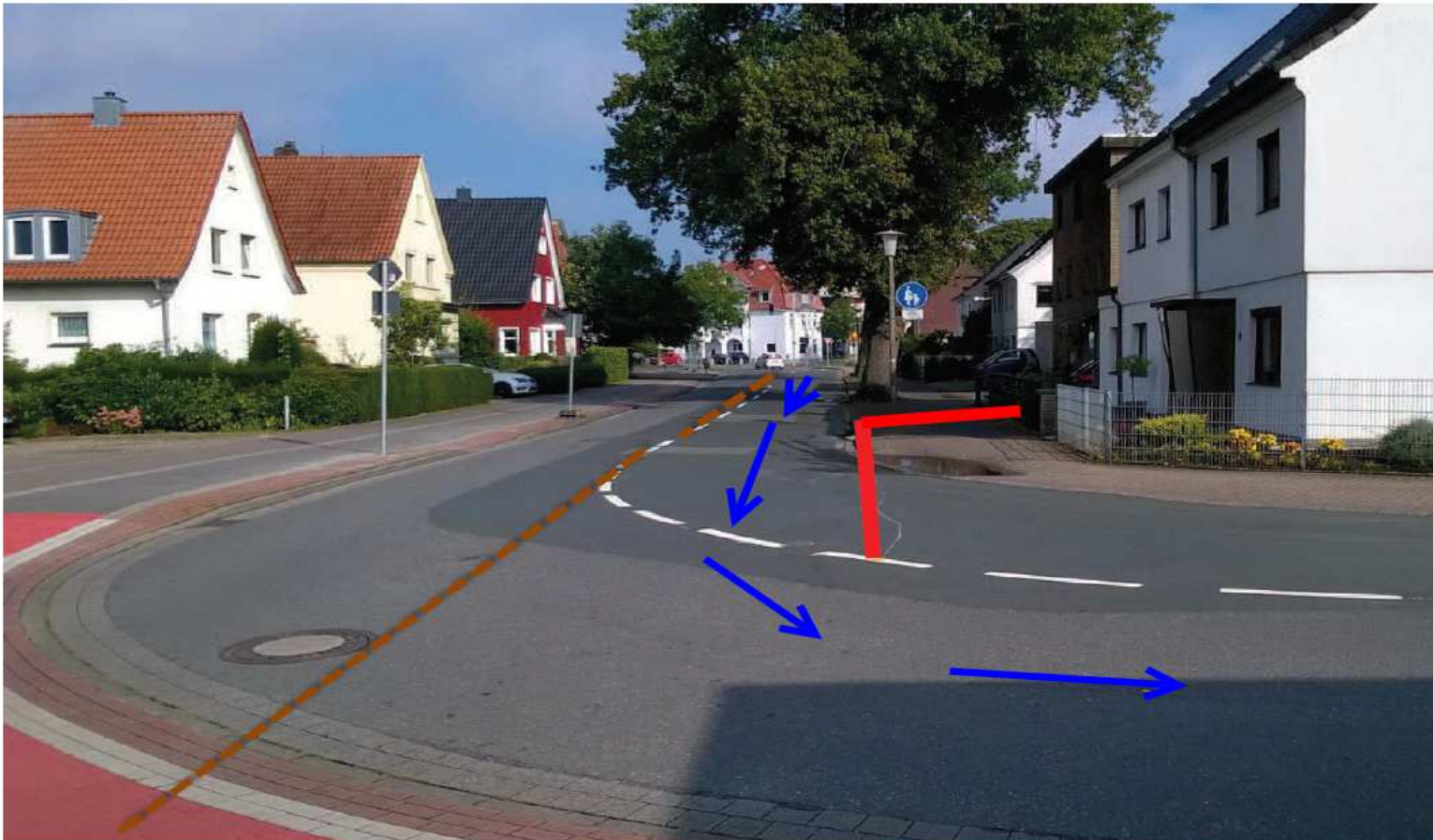

Auf den roten Linien müssen Absperrgitter aufgestellt werden.



Den Verlauf habe ich mit Gelben Punkten markiert!